



LEGA NAVALE ITALIANA
SEZIONE DI AGROPOLI

31 marzo - 1 maggio 2019

AVVISO
VELEGGIATE DI PRIMAVERA

Ente organizzatore

Lega Navale Italiana di Agropoli
Via Porto – 84043 Agropoli-Sa
Tel/fax 0974 – 828325; Email agropoli@leganavale.it

Comitato Organizzatore

Direttivo LNI Sezione di Agropoli

Località ed area della Veleggiata

Costiera Cilentana

Programma

Veleggiate	Data di effettuazione	Località di effettuazione
1)	31 marzo	Agropoli su boe (cfr all. 1) 4 miglia circa
2)	7 aprile	Agropoli su boe (cfr all. 1) 4 miglia circa
3)	14 aprile	Agropoli su boe (cfr all. 1) 4 miglia circa
4)	25 aprile	Agropoli – Foce Sele – Agropoli (cfr all. 4) 10 miglia circa
5)	28 aprile	Agropoli - P. Licosa - S. Maria di C.te (cfr all. 2) 8 miglia circa
6)	01 maggio	S.Maria di C.te su boe (cfr all. 2) 4 miglia circa

AMMISSIONE

La partecipazione alla Veleggiata sarà aperta alle imbarcazioni cabinate a vela monoscafo con lunghezza f.t. non inferiore a mt 6,50 f.t. prive del certificato ORC e munite del c.d. RATING FIV. Non sono ammesse unità senza rating FIV ed i multiscafi.

A) Classi:

Imbarcazioni saranno suddivise in gruppi omogenei così come previsto dalla normativa FIV e di seguito dettagliato:

CLASSE	LUNGHEZZA MINIMA	LUNGHEZZA MASSIMA	NOTE
ALFA	6,51	7,70	
BRAVO	7,71	8,45	
CHARLIE	8,46	9,40	
DELTA	9,41	10,25	
ECHO	10,26	11,10	
FOX-TROT	11,11	12,00	
GOLF	12,01	13,50	
HOTEL	13,51	NESSU LIMITE	

Ad insindacabile giudizio del Comitato Organizzatore In funzione del numero di iscritti:

- qualora non si raggiunga il numero minimo di 3 partecipanti per costituire un raggruppamento, i raggruppamenti potranno essere accorpati.

ISCRIZIONI

Le iscrizioni alla Veleggiata dovranno pervenire entro e non oltre le ore 19,00 di giovedì 21 febbraio 2019 alla Segreteria della Lega Navale di Agropoli, corredate dai seguenti documenti

- Lista con nominativi dell'Armatore e dei componenti dell'equipaggio (**tutti con tessera FIV con visita medica in corso di validità - per i soci LNI anche tessera 2019 rinnovata**) ;
- numero di cellulare di almeno un componente di riferimento a bordo;
- moduli d'iscrizione interamente compilati e firmati;
- per eventuali componenti di età inferiore ai 18 anni autorizzazione di chi esercita la patria potestà;
- copia del certificato d'assicurazione RCT in corso di validità con massimale minimo di € 1.500.000. La copertura assicurativa deve specificatamente comprendere l'estensione di partecipazione alle regate veliche;
- Licenza di pubblicità, ove ne ricorrano le condizioni.

Dovrà inoltre essere effettuato il versamento della quota di iscrizione nella misura di € 15,00 per imbarcazione, da versare sul cc/p n. 16921843, oppure sul CC bancario IBAN IT20V070667602000000404547, intestati alla L.N.I. Sez. di Agropoli Via Porto.
Non sarà accettata l'iscrizioni di imbarcazioni non in regola con predette prescrizioni

Regolamenti

La Veleggiata sarà disputata applicando i seguenti regolamenti:

- La normativa Federale per il diporto;
- Il presente avviso/istruzioni di Veleggiata
- Eventuali modifiche alle Istruzioni di Veleggiata
- Comunicati a modifica delle Istruzioni di veleggiata che saranno esposti entro le ore 20,30 di venerdì 22 Febbraio 2019 nell'albo ufficiale dei comunicati presso la base nautica della sezione
- e' prescritto l'obbligo di:
 - adeguato motore efficiente ed efficace;
 - VHF fisso o palmare con canali 16 e altri canali compreso il 72, canale ufficiale della manifestazione;
 - giubbetti di salvataggio regolamentari, uno per ogni membro di equipaggio.
- Le Norme Internazionali per prevenire gli abbordi in mare (NIPAM – COLREG1972).
- **In caso di contrasto tra i predetti Regolamenti prevarranno le Istruzioni di Veleggiata, in ogni caso non si applica il Regolamento di Regata World Sailing.**

In ogni caso le imbarcazioni partecipanti dovranno essere munite di tutte le abilitazioni ed i mezzi di salvataggio previsti dalle vigenti norme in relazione alla navigazione che in effetti si compie.

ACCETTAZIONE DELLE REGOLE:

Il Comitato Organizzatore deciderà in via definitiva la rispondenza delle caratteristiche delle barche richieste dall'Avviso di Veleggiata. Il Comitato gestirà direttamente la manifestazione in mare e dirimerà eventuali controversie ai soli fini dello svolgimento della manifestazione secondo lo spirito di una navigazione sportivamente corretta; le decisioni del Comitato saranno inappellabili per tutte le parti interessate. Nell'isciversi e partecipare alla Veleggiata, organizzata secondo le presenti disposizioni, ogni partecipante e proprietario di barca acconsente:

- ad assoggettarsi incondizionatamente, senza possibilità di ricorso, al rispetto delle presenti disposizioni;
- ad accettare le decisioni assunte dal C.O. relative ad ogni questione sorgente dalle presenti disposizioni;
- a non ricorrere ad altri relativamente alle decisioni assunte dal C.O.;
- **tutte le unità iscritte alla veleggiata dovranno esporre sulla sartia di dritta la bandiera gialla fornita dall'organizzazione. La stessa andrà restituita alla fine dell'ultima veleggiata in programma.**

Area delle Veleggiate – partenza - percorso:

- Le veleggiate si svolgeranno in concomitanza con lo svolgimento del **XXV Campionato Primaverale Costiera Cilentana 2019, con partenza differita di 15 minuti e con percorsi che saranno specificati nelle istruzioni di veleggiata** Da tenere in debita considerazione l'attraversamento dell'Area Marina Protetta di Castellabate e conseguentemente l'assoluto divieto di navigare nelle aree interdette della riserva.

ARRIVO:

- La linea di arrivo delle veleggiate sarà costituita dalla congiungente tra la barca “comitato” ed una boa di colore arancione da lasciare a destra. La boa sarà tolta dopo l’arrivo dell’ultimo partecipante e comunque non più tardi di 5,00 ore dal segnale di partenza. I tempi di arrivo saranno rilevati a cura del Comitato organizzatore.

Classifiche

Le barche partecipanti gareggeranno, distinte per i raggruppamenti previsti.

La classifica unica sarà stilata in base alla somma dei risultati delle singole veleggiate utilizzando i fattori di compensazione previsti dal sistema “RATING FIV”.

Sarà, inoltre, stilata una seconda classifica per la sola Veleggiata del 1° maggio.

Saranno premiate le imbarcazioni che si saranno classificate nei primi tre posti di ogni raggruppamento.

AVVISO AI CONCORRENTI

Queste regole sono emanate dal Comitato Organizzatore che si riserva il diritto di modificarle, abrogarle o integrarle in qualunque momento fino alla partenza della Veleggiata, dandone comunicazione mediante avviso affisso nella bacheca attigua alla base nautica LNI Agropoli almeno 40 minuti prima della partenza.

Pubblicità

Nessuna restrizione. Il Comitato Organizzatore, ad insindacabile giudizio, potrà comunque vietare l’esposizione di qualsiasi tipo di pubblicità.

Responsabilità:

I concorrenti partecipano alla Veleggiata a loro rischio e pericolo e sotto la loro personale responsabilità a tutti gli effetti. Gli organizzatori, il Comitato di Veleggiata e tutti coloro che contribuiscono allo svolgimento della manifestazione, declinano ogni e qualsiasi responsabilità per danni diretti ed indiretti che potessero subire le persone e/o le cose, sia in terra che in acqua, in conseguenza della loro partecipazione alla manifestazione di cui al presente bando. Si ricorda agli armatori, agli skippers ed ai responsabili di bordo che essi rispondono personalmente di tutti gli incidenti che possano accadere alle loro imbarcazioni, ai loro equipaggi, a terzi qualsiasi. È quindi loro obbligo sancito contrarre le assicurazioni necessarie a coprire ogni e qualsiasi rischio, ivi compreso quello verso i terzi. È competenza degli skippers, o dei responsabili di bordo, decidere in base alle capacità dell’equipaggio, alla forza del vento, allo stato del mare, alle previsioni meteorologiche, ed a tutto quant’altro un buon marinaio deve prevedere, decidere se uscire in mare, se partecipare alla Veleggiata, se continuarla. Infine si ricorda agli skippers ed ai responsabili di bordo che la Veleggiata non gode di nessuna particolare forma di assistenza in mare se non del servizio di soccorso marittimo, normalmente previsto dalle Autorità di governo dello Stato, per la navigazione in mare. E’ per questo che le imbarcazioni hanno l’obbligo di essere munite di idoneo impianto radio trasmittente e ricevente, in VHF con il relativo canale di soccorso n. 16 ed altri canali tra cui il canale 72 ed essere anche muniti di apparecchi di rispetto da usare in caso di avaria dell’impianto principale.

Si richiama inoltre la regola fondamentale del buon navigare: una barca o un concorrente deve dare tutto l’aiuto possibile ad ogni persona o unità in pericolo.

Il Comitato Organizzatore

LNI Sezione di Agropoli

ISCRIZIONE VELEGGIATE DI PRIMAVERA

23 – 24 febbraio 2019

Modulo d'iscrizione

Prego iscrivere lo Yacht _____ N° velico _____
Categoria _____ LFT(mt.) _____
Club d'appartenenza _____
Certificato RATING FIV si no da fare
Assicurazione RCT si no
Tassa d'iscrizione si no
Tel. Cellulare del responsabile a bordo: _____

LISTA EQUIPAGGIO

Nome e Cognome	Naz.	Ruolo	Tessera F.I.V.
1)		Armatore	
2)		Timoniere	
3)			
4)			
5)			
5)			
7)			
3)			
3)			

Accetto di sottopormi al Regolamento di Veleggiata I.S.A.F. in vigore, alle Istruzioni e all'avviso di Veleggiata. Dichiaro di assumere personale responsabilità sulle qualità marine del mio yacht, sull'equipaggiamento, sull'efficienza dell'equipaggio, sulle dotazioni di sicurezza e quanto altro previsto nel bando. Dichiaro esplicitamente di assumere qualsiasi responsabilità per danni causati a persone o a cose di terzi, a me stesso o alle mie cose, sia in terra che in acqua in conseguenza della partecipazione alla Veleggiata, sollevando da ogni responsabilità l'Ente Organizzatore, la FIV, il Comitato di Veleggiata e tutti quelli che concorrono nell'organizzazione a qualsiasi titolo. Sono a conoscenza della Regola 4. del R.R.S. : "Decisione di partecipare alla Veleggiata".

Data

Firma dell'armatore

.....

Allegato 1

ALLEGATO CARTOGRAFICO N°1 Percorso su boe Agropoli



Centro Area Campo di veleggiata acque di Agropoli
Posizione: N40° 22'.213 E14° 57'.393
Raggio Nm 1,50
(WGS 84 datum)

ALLEGATO 2

Percorso veleggiata costiera Agropoli - P. Licosa - S. Maria di C.te

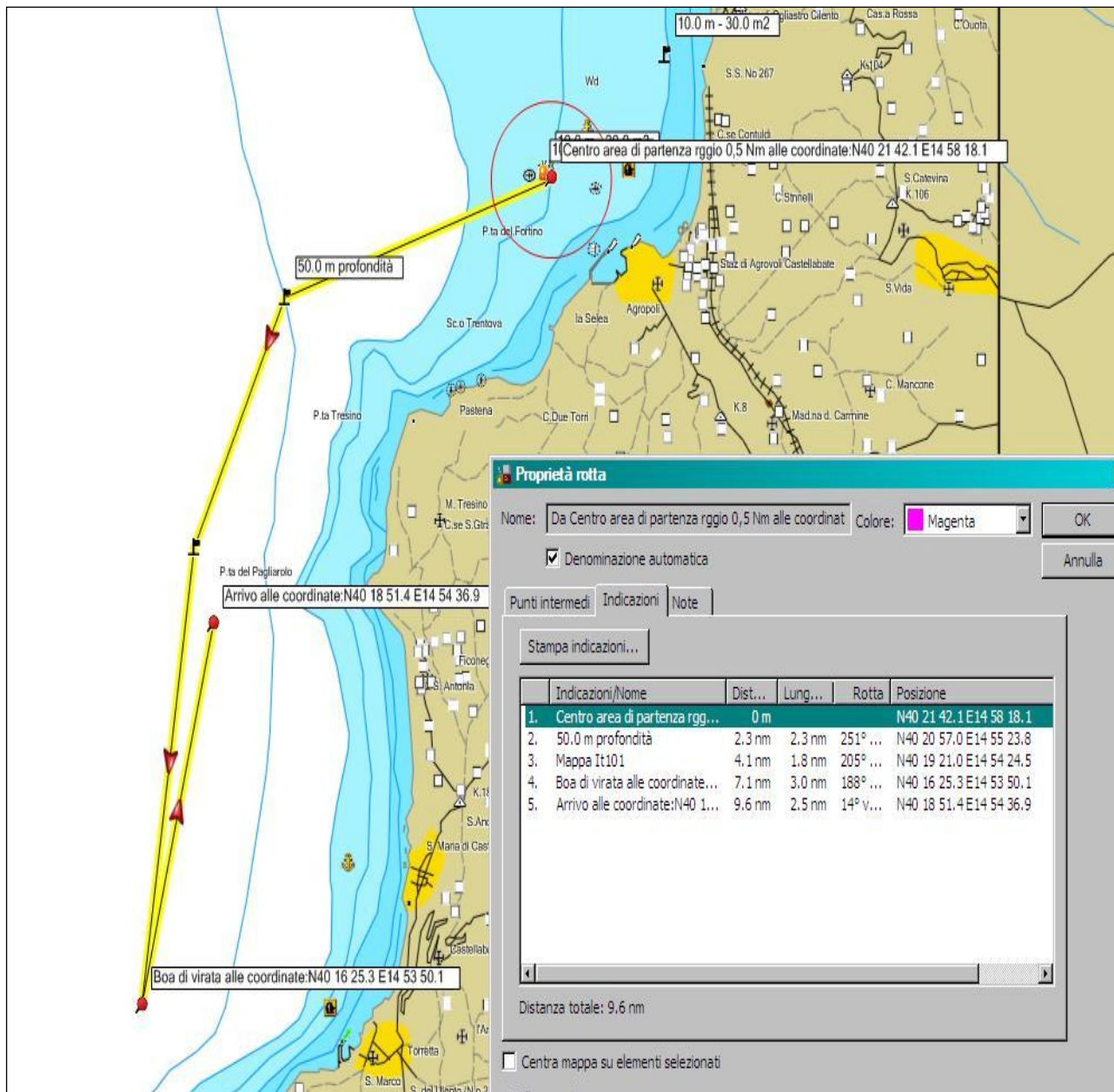

ALLEGATO 3

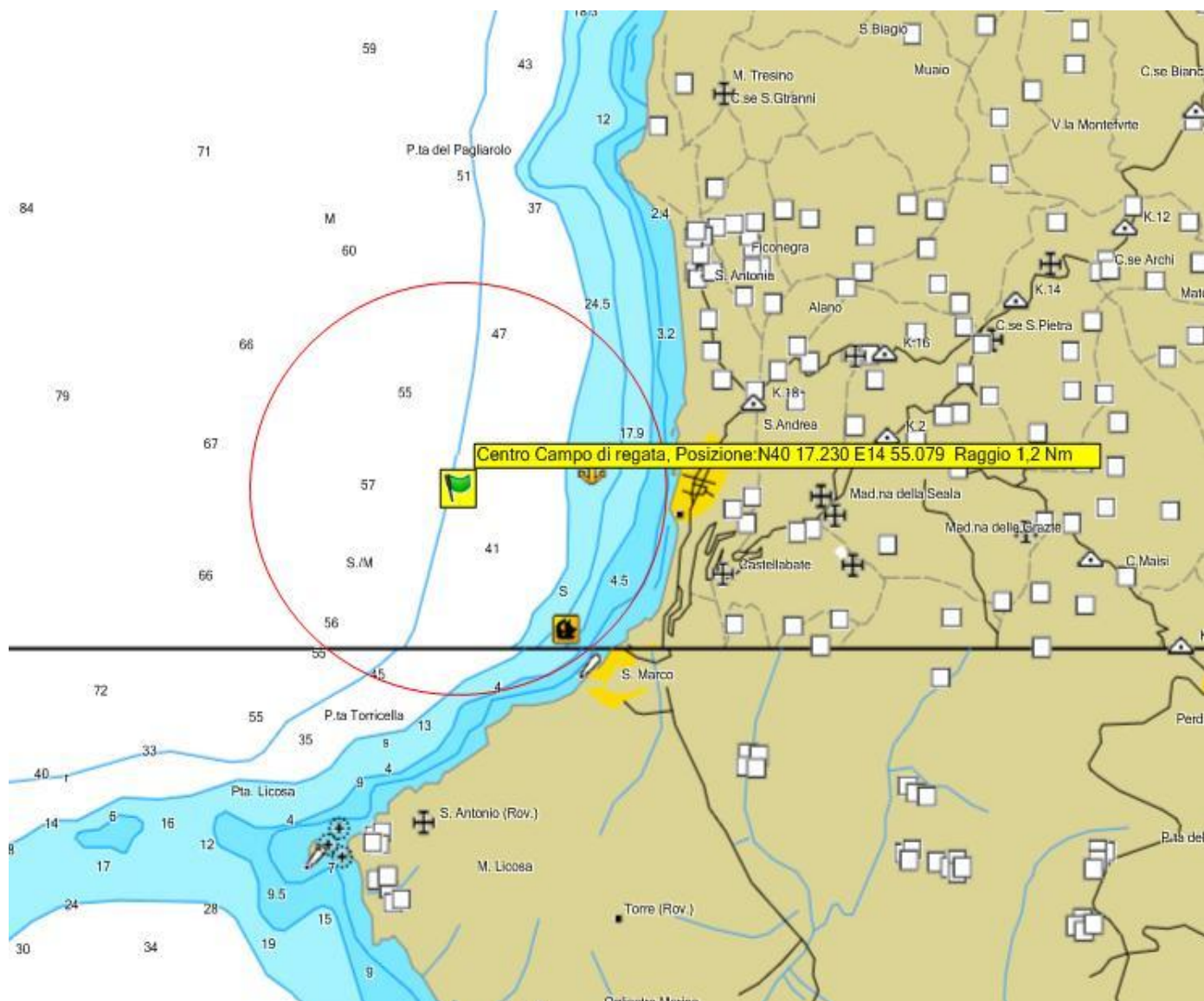

Centro Area Campo della veleggiata del I° maggio
Posizione: N40° 17'.230 E14° 55'.079
Raggio Nm 1,20

(WGS 84 datum)

ALLEGATO 4
Agropoli – pilone di Foce Sele - Agropoli
 (WGS 84 datum)

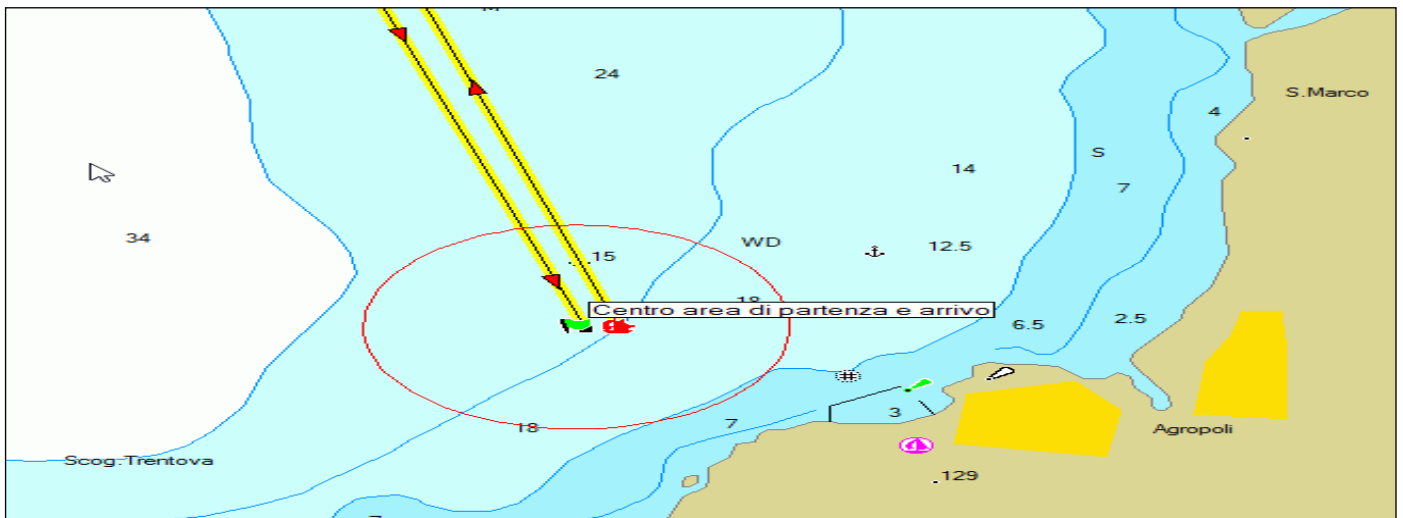
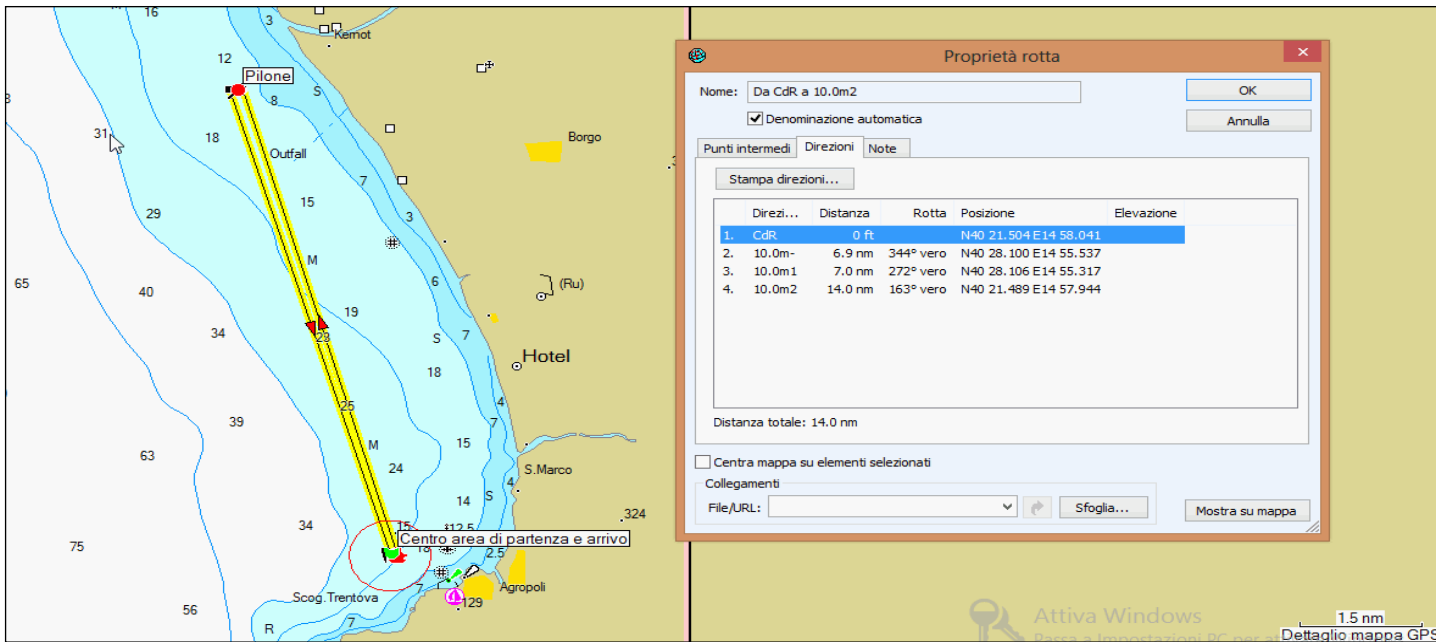

CENTRO AREA PARTENZA E ARRIVO N 40.21.504 E 14.58.041

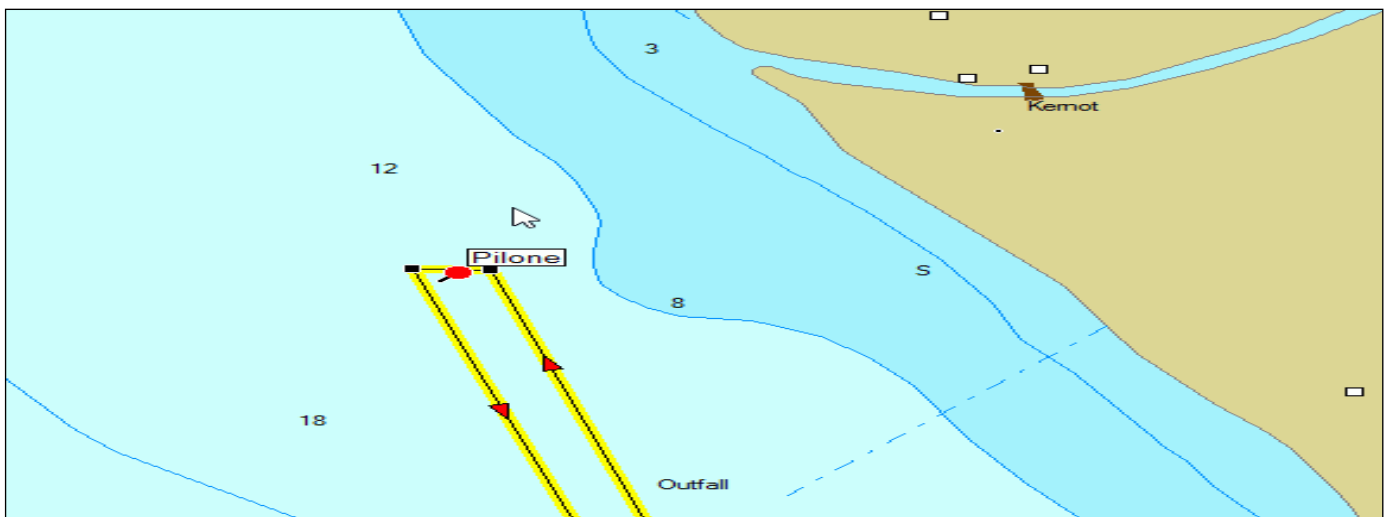

VIRATA PILONE DI FOCE SELE